

# **Demanda y Oferta Turísticas en la Ciudad de Cuenca Boletín 3er Trimestre 2017**

**Presentación de Información Estadística  
Período Julio – Septiembre**





# Perfil del Visitante Extranjero

Periodo julio – septiembre 2017



## INFORMACION ADICIONAL

- 70% Edad entre 18 – 44 años
- 54% Solteros
- 47% Viaja Solo
- 80% Con estudios superiores y post grado
- 34% Seleccionan Cuenca por sus atractivos
- 55% Vienen por recomendación
- 24% Se informó por Internet: Lonely Planet, Google, Redes Sociales
- 62% Se queda en hoteles
- 25% En casa de amigos / familia
- 5% Usa oferta de alojamiento de páginas Web



# Perfil del Visitante Nacional

Periodo julio – septiembre 2017

**36% Quito**

**9% Guayaquil**

**5% Machala**

**5% Loja**

**\$36**

**Gasto Promedio  
Diario**

**3 Días**

**Estadía Promedio**

**35% Visita  
Familiares**

**33% Negocios**

**14% Recreación**

## INFORMACION ADICIONAL

- 68% Edad entre 18– 44 años
- 41% Solteros
- 59% Viaja Solo
- 57% Con estudios superiores y post grado
- 29% Seleccionan Cuenca por su naturaleza
- 76% Vienen por recomendación
- 12% Se informó por Internet: Redes Sociales Google y otros sitios.
- 58% Se queda en casa de amigos / familia
- 35% Se queda en hoteles.
- 6% Se alojan en departamentos de alquiler



# Percepción del Destino

## Periodo julio – septiembre 2017

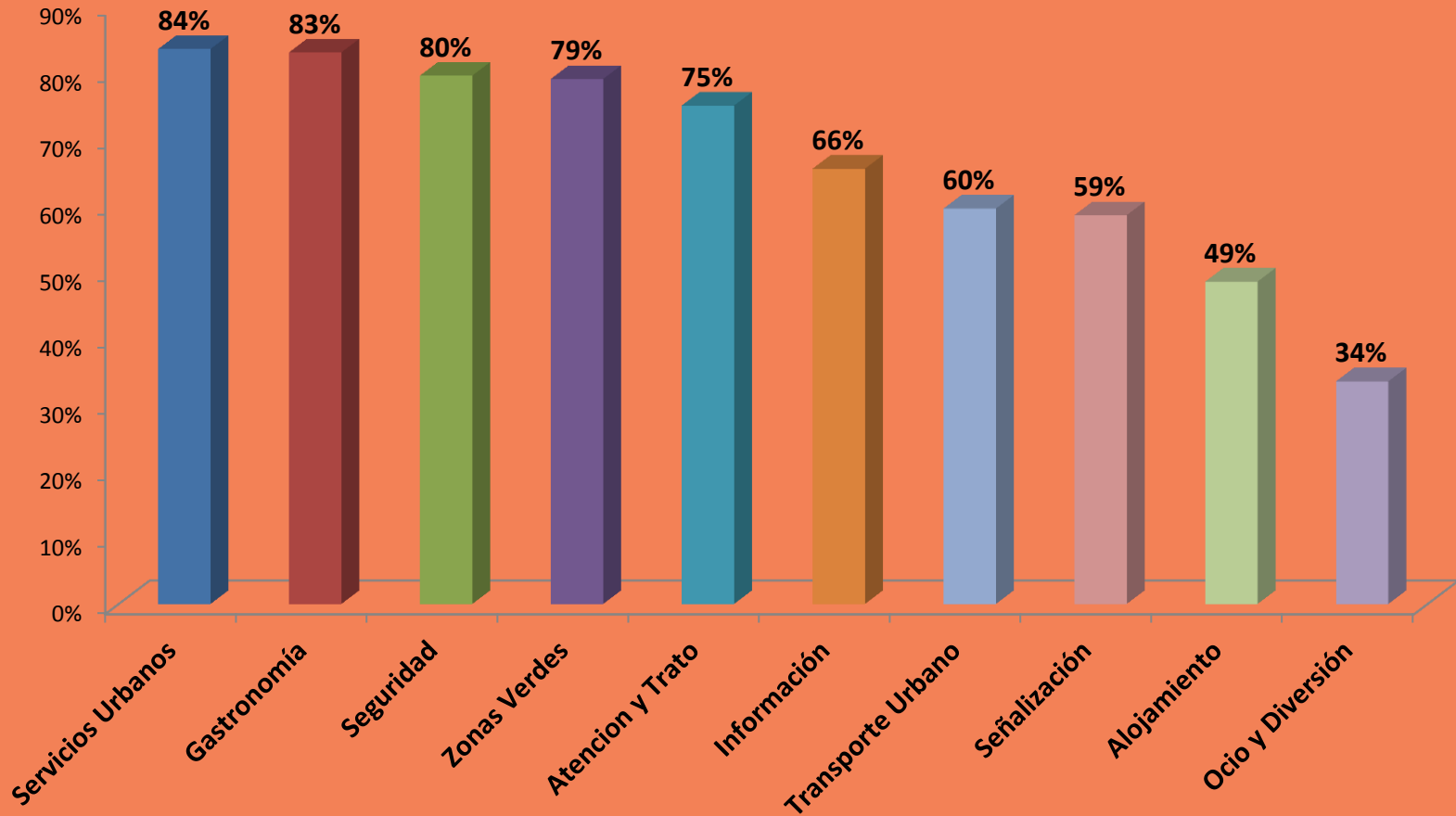

# Intención de Retorno y Recomendabilidad Periodo julio – septiembre 2017

### Volvería a Cuenca?

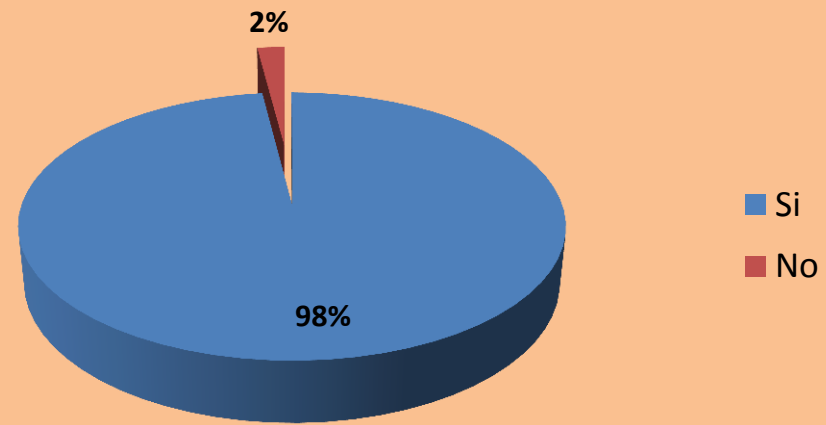

### Recomendaría Cuenca?

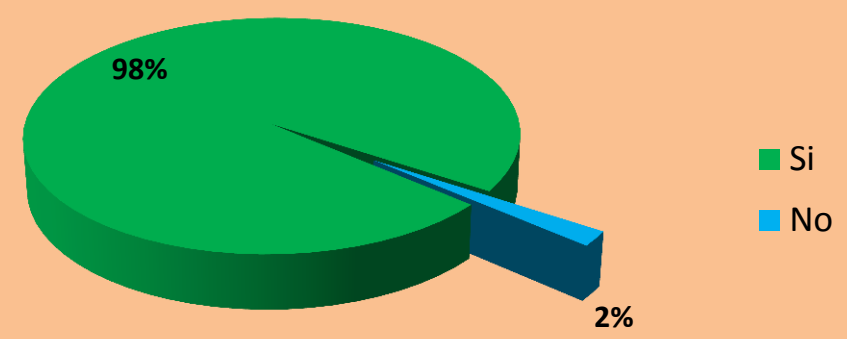

# Porcentaje de Ocupación

## Periodo julio – septiembre 2017

El porcentaje de ocupación general de la ciudad en 2017 ha tenido un crecimiento paulatino iniciando el año con un 25% en enero hasta ubicarse en un 38% en el mes de septiembre, demostrando una tendencia a cerrar el año en niveles cercanos al 40%. Si bien se evidencia una mayor estabilidad que el año anterior, el promedio de ocupación acumulado 2017 aún se ubica en 2% inferior a 2016, debido a los bajos niveles presentados en el primer trimestre del presente año. Por otra parte, es importante recalcar el porcentaje de ocupación de agosto de 2017 que fue 6% inferior a la ocupación del mismo mes en 2016.

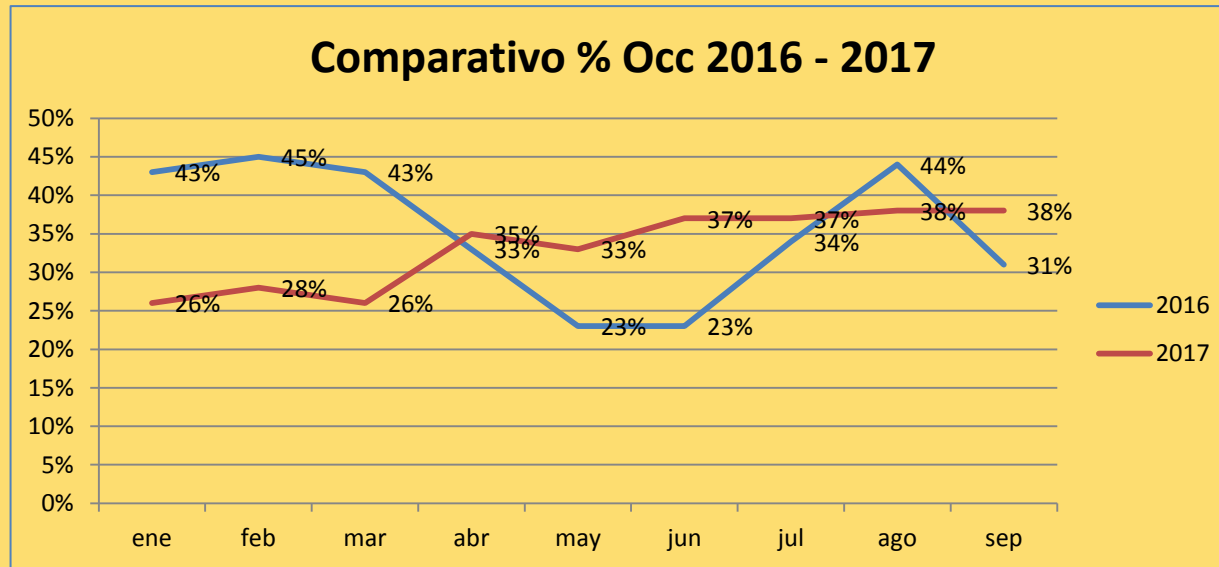

	ene	feb	mar	abr	may	jun	jul	ago	sep	prom.
2016	43%	45%	43%	33%	23%	23%	34%	44%	31%	35%
2017	26%	28%	26%	35%	33%	37%	37%	38%	38%	33%

# Tarifa Promedio

## Periodo julio – septiembre 2017

En lo referente a la tarifa promedio, en 2017 ha fluctuado entre los \$44,00 y \$30,00 mientras que en 2016 fue más estable entre los \$35,00 y \$31,00. Sin embargo, la tarifa acumulada hasta septiembre de 2017 es prácticamente la misma: USD \$33,00.

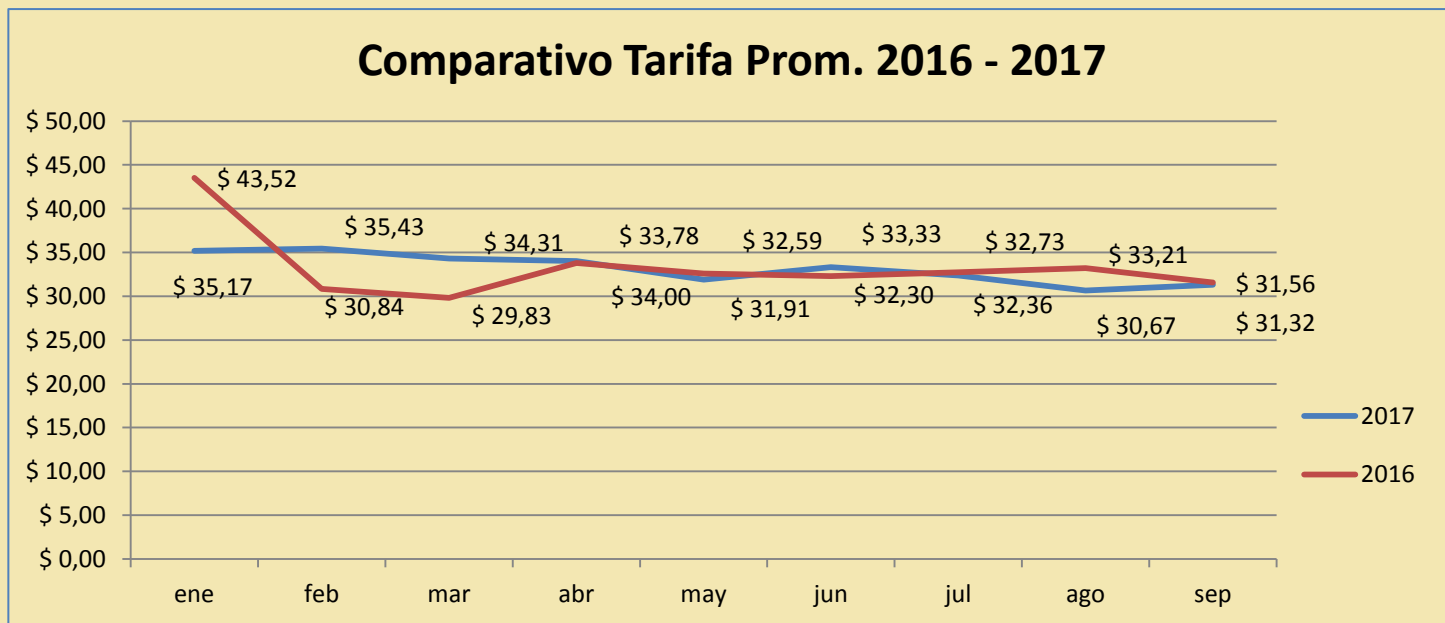

	ene	feb	mar	abr	may	jun	jul	ago	sep	prom.
2016	\$ 35,17	\$ 35,43	\$ 34,31	\$ 34,00	\$ 31,91	\$ 33,33	\$ 32,36	\$ 30,67	\$ 31,32	\$ 33,17
2017	\$ 43,52	\$ 30,84	\$ 29,83	\$ 33,78	\$ 32,59	\$ 32,30	\$ 32,73	\$ 33,21	\$ 31,56	\$ 33,37